

Informe del CERMI sobre discapacidad y medidas económicas frente al impacto del COVID-19

Este miércoles, el CERMI, Comité Español de Representantes de Personas Con Discapacidad, publicaba un informe sobre los contenidos acerca de la condición de discapacidad de las personas y sus familias, reflejados en el Real Decreto Ley 8/2020 de 17 de marzo de medidas urgentes extraordinarias para hacer frente al impacto económico y social del COVID-19. Entre ello se encuentran el derecho de adaptación del horario y reducción de jornada a las personas trabajadoras para la atención a familiares, cónyuge o pareja de hecho, (art. 6). Respecto a la situación de vulnerabilidad económica a efectos de moratoria hipotecaria, cuando alguno de los miembros de la unidad familiar tenga un 33% de discapacidad reconocida, situación de dependencia o enfermedad incapacitante para trabajar, el límite de ingresos previstos será de 4 veces el IPREM (art 9).

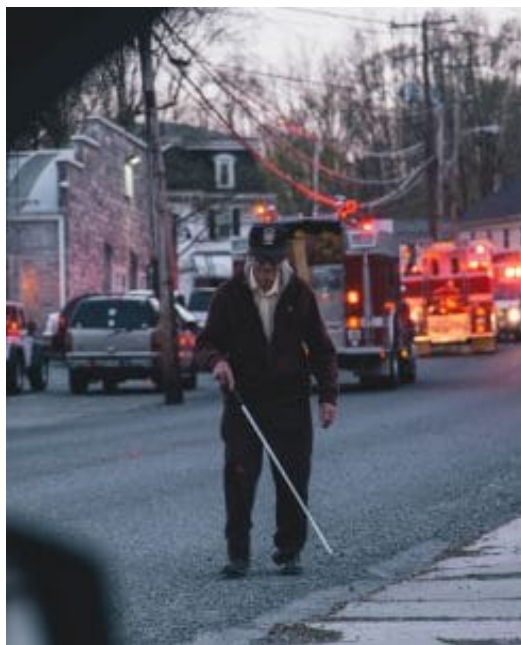

Puedes descargar el informe desde el siguiente enlace:

[Informe del CERMI sobre contenidos de discapacidad del Real Decreto](#)

Artículo original: Informe del CERMI sobre discapacidad y medidas económicas frente al impacto del COVID-19 [Informe del CERMI sobre discapacidad y medidas económicas frente al impacto del COVID-19](#)

Secciones: [FFM Isadora Duncan](#)